基本型　連結型

FLP1509KB-BG

FLP1807RB-SBL

■基本型（エンドキャップ付）

H	W	張地	品番	価格
1500	610	布張地	FLP1506KB-□	¥74,500
		防炎張地	FLP1506KB-□	¥81,800
	760	布張地	FLP1507KB-□	¥77,000
		防炎張地	FLP1507KB-□	¥87,200
	910	布張地	FLP1509KB-□	¥78,700
		防炎張地	FLP1509KB-□	¥88,500
1800	760	布張地	FLP1807KB-□	¥82,900
		防炎張地	FLP1807KB-□	¥94,000
	910	布張地	FLP1809KB-□	¥84,300
		防炎張地	FLP1809KB-□	¥95,600

■連結型（エンドキャップなし）

H	W	張地	品番	価格
1500	610	布張地	FLP1506RB-□	¥73,400
		防炎張地	FLP1506RB-□	¥80,700
	760	布張地	FLP1507RB-□	¥75,900
		防炎張地	FLP1507RB-□	¥86,100
	910	布張地	FLP1509RB-□	¥77,600
		防炎張地	FLP1509RB-□	¥87,400
1800	760	布張地	FLP1807RB-□	¥81,800
		防炎張地	FLP1807RB-□	¥92,900
	910	布張地	FLP1809RB-□	¥83,200
		防炎張地	FLP1809RB-□	¥94,500

■カラーサンプル

（布地）※防炎物品の使用が義務付けられた建築物では、使用できません。　（防炎張地）防炎物品

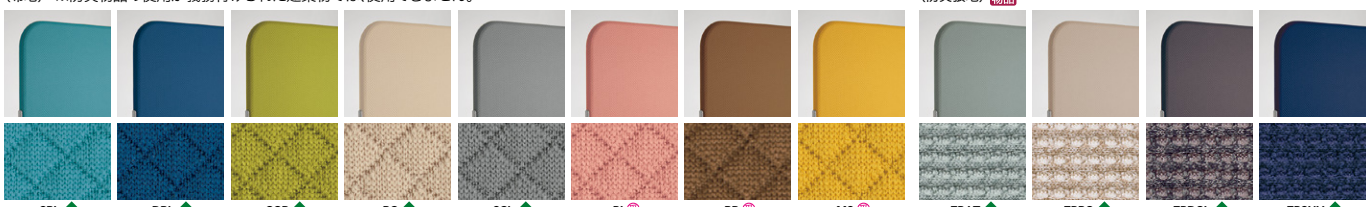

-SBL◆（サックスブルー）　-DBL◆（ダークブルー）　-GGR◆（グラスグリーン）　-BG◆（ベージュ）　-SGL◆（シルバーグレー）　-PI受（ピンク）　-BR受（ブラウン）　-MS受（マスタード）　-FPAT◆（アッシュターコイズ）　-FPBG◆（ベージュ）　-FPDGL◆（ダークグレー）　-FPSNV◆（スモークネイビー）

OPTION

■直線連結パーツ

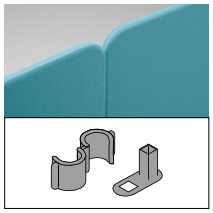

FL-SP　¥4,600●
樹脂製・スチール製

■L型連結パーツ

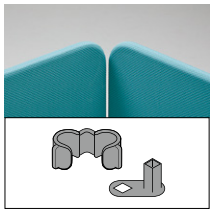

FL-CP　¥4,700●
樹脂製・スチール製

■3方向連結パーツ

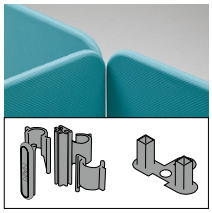

FL-3WP　¥7,900●
樹脂製・スチール製

■4方向連結パーツ

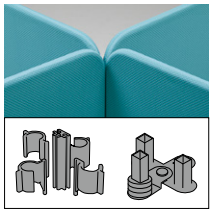

FL-4WP　¥13,800●
樹脂製・スチール製

■段差連結

※高さが違うパネル同士の連結が可能。

■安定脚（1本）

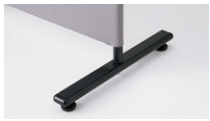

FL-BBA　¥7,100●
外寸法／W446×D46×H43
※安定脚1脚につき、約10mmスクリーンの外側に出ます。

■キャスター脚（1本）

FL-BCA　¥10,000●
外寸法／W446×D46×H83
※連結はできません。

■アジャスター脚

FL-BAJ　¥4,300●
外寸法／W25×D25×H43
※連結金具は含みません。

■エンドキャップ

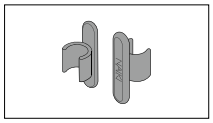

FL-EP2　¥1,100●
樹脂製
2個入り
※基本型には標準装備しています。

■スリットキャッチ

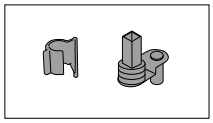

FL-SC1P　¥8,700●
樹脂製・スチール製
※3方向連結パーツをご購入後に4方向連結にレイアウトを変更したい場合にご使用ください。

■スリットエンドキャップ

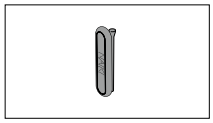

FL-SEC1P　¥600●
樹脂製（ブラック）
※4方向連結パーツをご購入後に3方向連結にレイアウトを変更したい場合にご使用ください。

■部材構成図

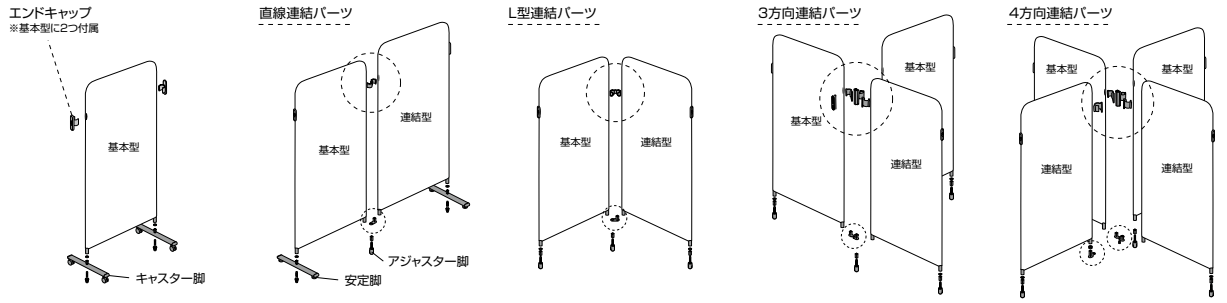

【単立キャスタータイプ】
ライトスクリーン（基本型）×1枚
キャスター脚　×2脚

【直線連結タイプ】
ライトスクリーン（基本型）×1枚
ライトスクリーン（連結型）×1枚
直線連結パーツ　×1個
アジャスター脚　×1本
安定脚　×2脚

【L型連結タイプ】
ライトスクリーン（基本型）×1枚
ライトスクリーン（連結型）×1枚
L型連結パーツ　×1個
アジャスター脚　×3本

【3方向連結タイプ】
ライトスクリーン（基本型）×2枚
ライトスクリーン（連結型）×1枚
3方向連結パーツ　×1個
アジャスター脚　×4本

【4方向連結タイプ】
ライトスクリーン（基本型）×2枚
ライトスクリーン（連結型）×2枚
4方向連結パーツ　×1個
アジャスター脚　×5本

納期マーク説明
推奨商品・・・・・・・・・・・・・・・●お早めにお届けできる商品です。　◆納入までに２週間程度必要です。　■納入までに３～４週間程度必要です。
○お早めにお届けできる商品です。　◇納入までに２週間程度必要です。　□納入までに３～４週間程度必要です。　受受注生産品のため納期をご確認ください。
※納期につきましては時期や地域により異なる場合があります。事前に担当者にお問合せください。