マネージャー用デスク

-WS

-BWN

TRH207FMM-□ ¥153,800
-WH■／-WS■／-BH■／-BS■
TRH207FMM-□ ¥166,000
-WWN受／-BWN受
外寸法／W2000×D700×H720
キャスター仕様無し　幕板付　質量：46.2kg

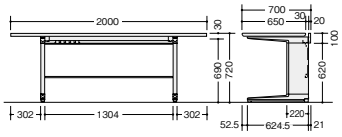

■ワークチェアー（ヘイワース）
①**SZE-11-724MA1 ¥490,000**◎
その他はP292に掲載しています。

■ワゴン
②**WK036XC-BB**N **¥92,400**受
③**TRH046XCK-BB ¥79,000**■
その他はP141に掲載しています。

■デスクトップパネル
④**TR14P-□ ¥50,300**■
クロスタイプ
TR14P-AF ¥74,500◆
アクリルタイプ

■ディスプレイビーム
⑤**DB-14 ¥29,300**■
※デスクトップパネルにディスプレイビームを取付ける場合、モニターは最大2台まで取付けが可能です。

■モニターマウント
DBLA-37P ¥35,700■
VESA75・100規格対応
15～21型モニター対応
耐荷重(取付モニターの質量)：7.0kg
※ディスプレイビームとセットでお使いください。

■カラーサンプル(デスクトップパネル)

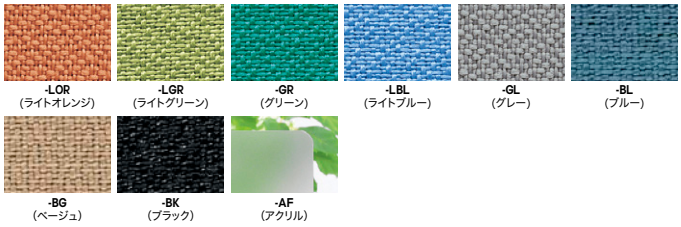
-LOR（ライトオレンジ）
-LGR（ライトグリーン）
-GR（グリーン）
-LBL（ライトブルー）
-GL（グレー）
-BL（ブルー）
-BG（ベージュ）
-BK（ブラック）
-AF（アクリル）

納期マーク説明
推奨商品 ・・・・・・・・・・・・・・・・・●お早めにお届けできる商品です。　◆納入までに２週間程度必要です。　■納入までに３～４週間程度必要です。
◎お早めにお届けできる商品です。　◇納入までに２週間程度必要です。　□納入までに３～４週間程度必要です。　受受注生産品のため納期をご確認ください。
※納期につきましては時期や地域により異なる場合があります。事前に担当者にお問合せください。