

# Fabric Color Guide Premium



**mariosirtori**



インプレスインターナショナル株式会社  
TEL 06-6226-7226  
FAX 050-3626-1892

PE-01 ~ 03

3種類の糸質の違いで表現された、自然な光沢とマットな部分が、上品な表情を醸し出す定番品です。

FA-01 ~ 03

高級スーツの様なツイードライクな表情で、複雑な糸の太さの違いで表現されたランダムな凹凸感は、生地のボリューム感を更に強調させています。



PE-01

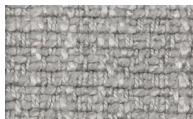

PE-02

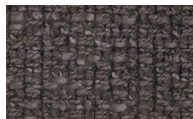

PE-03



FA-01

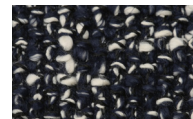

FA-02

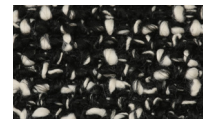

FA-03



## DAHLIA

東京シンコール株式会社  
TEL : 03-5961-1151  
FAX : 03-5961-1154

滑らかなレーヨンモールとポリエステルモールを使用した、豊かで立体感のある表情です。日本の織物技術を結集した、ハイグレードなプレミアムファブリックです。



BE

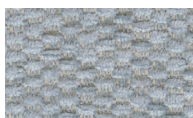

SGY



LGY



GY

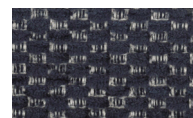

DBL



GN

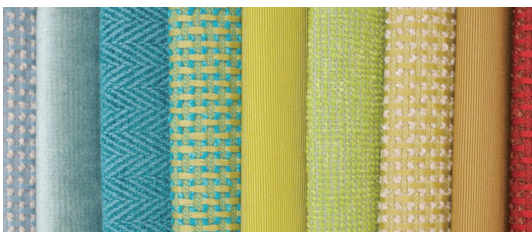

**INNNOVASIA**

イノベアジア株式会社  
TEL : 03-5209-7090  
FAX : 03-5209-7091

特許取得済みの独自プロセスによって、紡ぎ出されるクリプトンは、耐シミ・防水・抗カビ・抗菌・抗臭性をすべて備えた生地です。1993年の発売以来、世界中のホテルやレストラン、クルーズ船、医療施設など人の往来の激しい施設で数多く利用されています。

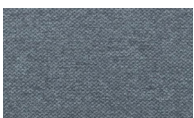
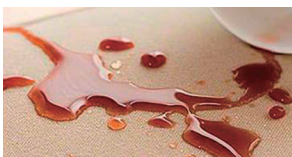

Woodland - Pacific  
C102-093



Bosanova - Agave  
C109-W09-01

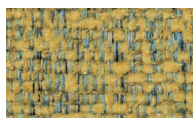

Pique - Sunflower  
C115-W11-04

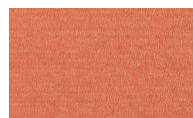

Bonamie - Terra Cotta  
C119-W07-05



Seed Pearl - Bone  
C138-C01-01

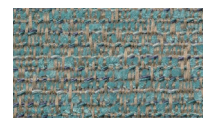

Muse - Mediterranean  
C150-N10-12